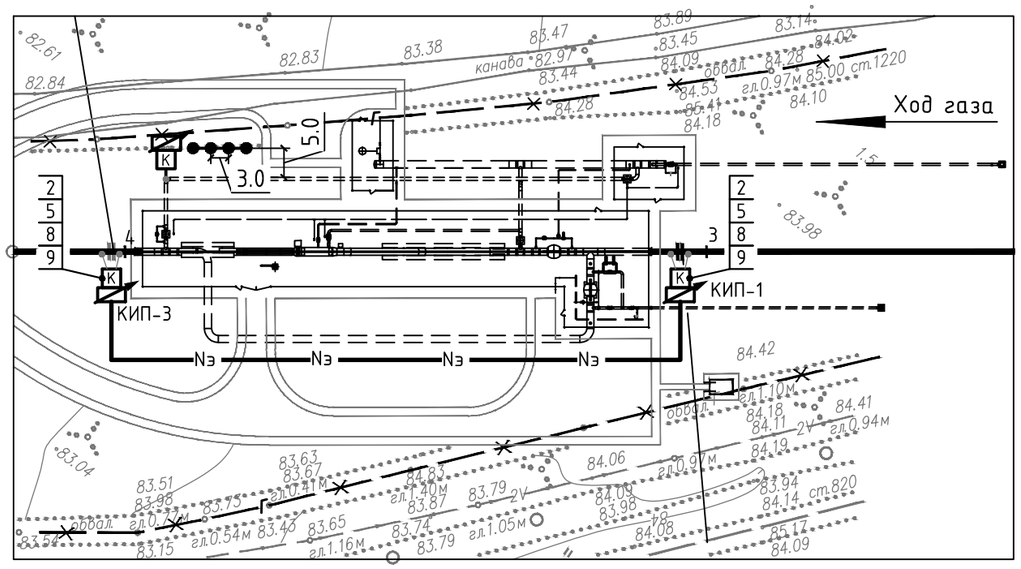

Установка КИП при монтаже ВЭИ
КИП-3 (ПК4+02,0)

Схема соединений

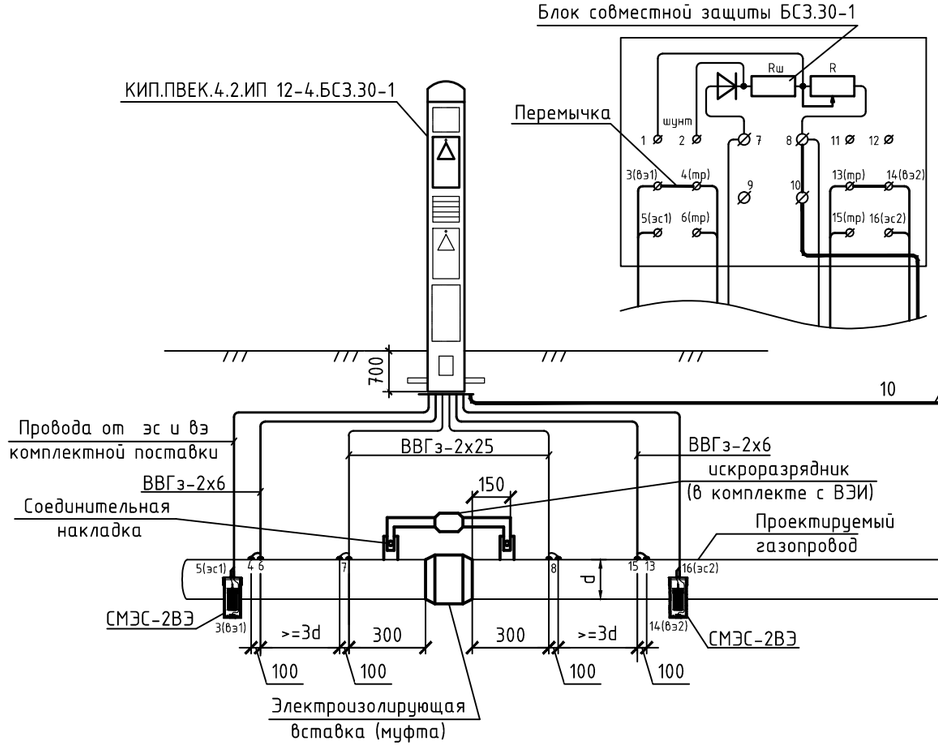

Установка КИП при монтаже ВЭИ
КИП-1 (ПК3+04,2)
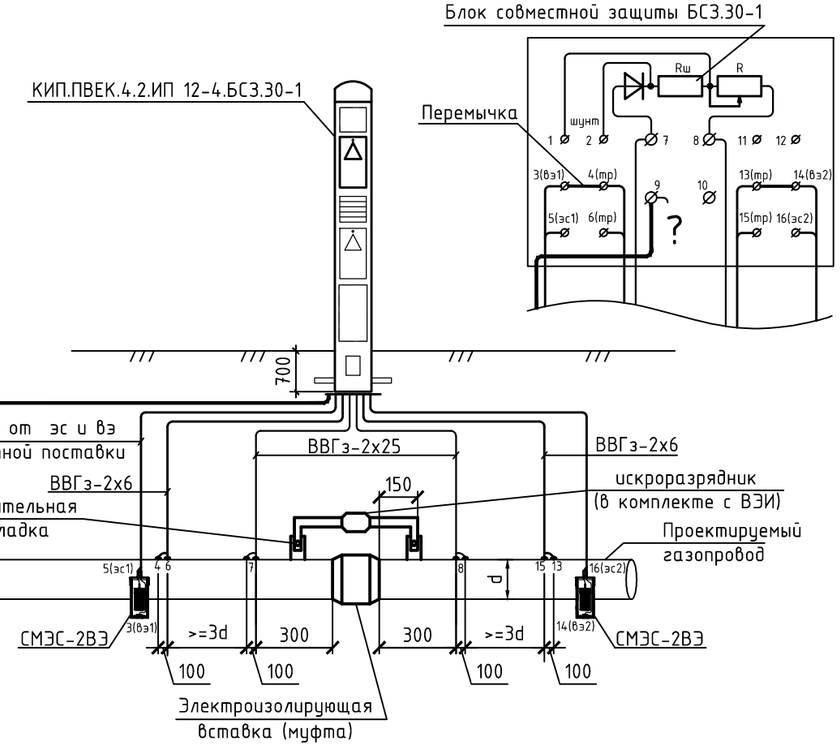
Схема соединений